KWO
GRIMSELSTROM

Dieses Bulletin ist gültig für Aaretal, Gadmertal und Gental.
Gegenüber Dritten lehnt die KWO jegliche Haftung ab.

Lawinen- und Strassenbulletin Nr. 68

gültig ab: **Donnerstag, 25. April 2024** **10:00**

Dieses Bulletin behält seine Gültigkeit, bis eine Situationsänderung eine Neuausgabe erfordert.

Allgemeine Situation:

Baustellen:

♦ :

Ausgabestelle: Zentrale Leitstelle der KWO

Im Winterhalbjahr sind Kontrollen und Arbeiten in Aussenanlagen dem Lawinenwarndienst der KWO (intern 2036) rechtzeitig zu melden.
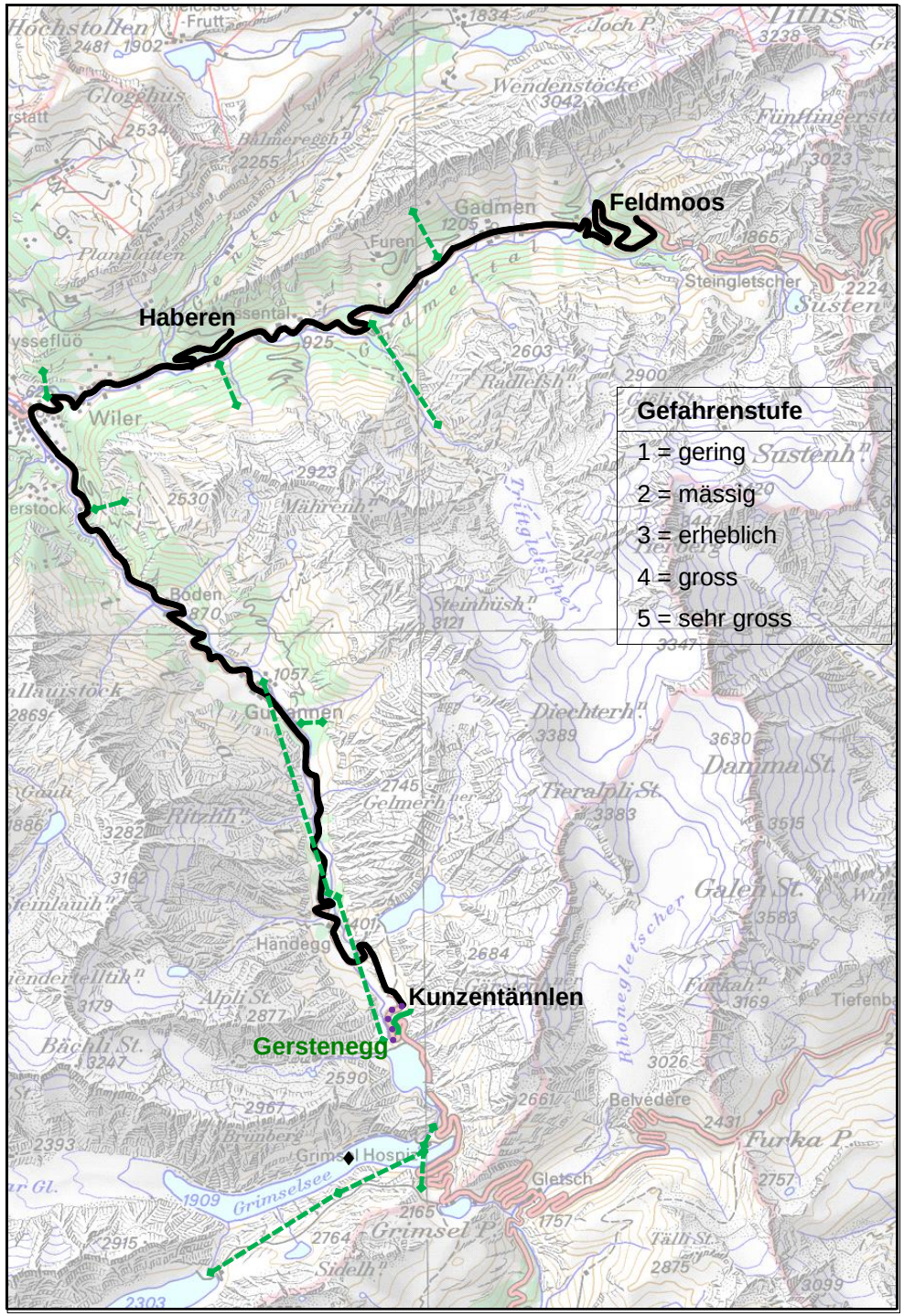
Strasse offiziell offen (Winterdienst durch Kanton / Gemeinden)
Werkverkehr, Mitarbeitende und Externe im Auftrag der KWO
Werkverkehr, Skitourenfahrer gestattet (Information und Ticketshop für LSB Handeck-Gerstenegg über www.grimselwelt.ch/skitouren)
Werkbahn (öffentliche Bahnen siehe www.grimselwelt.ch/bahnen)